#SA0162

Plaza de Parking (C/Lanzarote)

PARKING EN VENTA

15.000 €

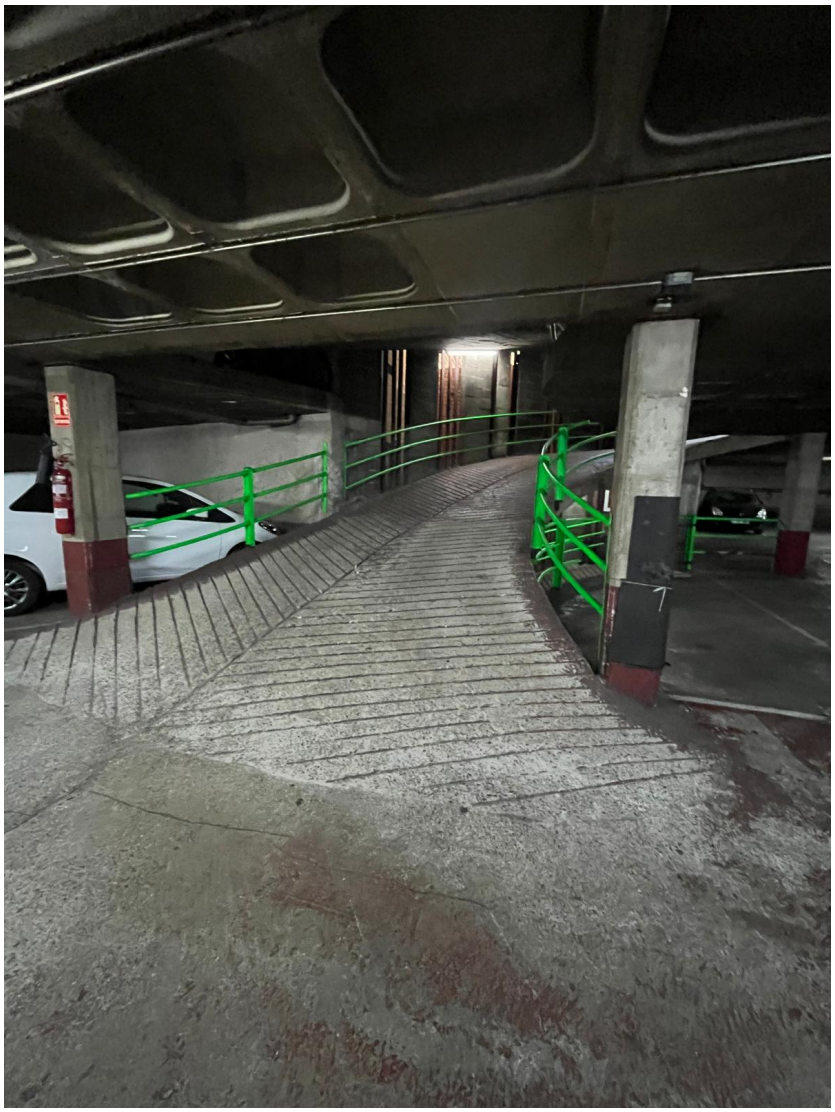

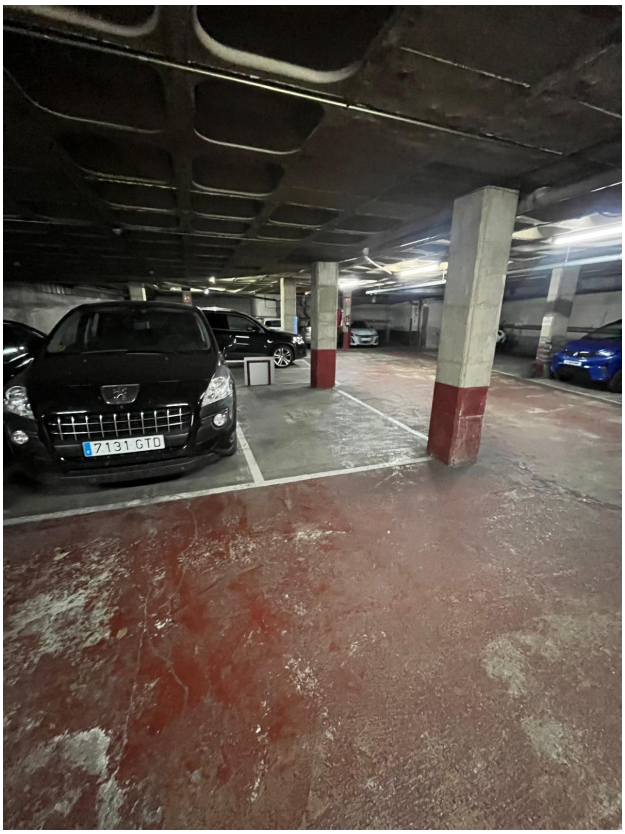

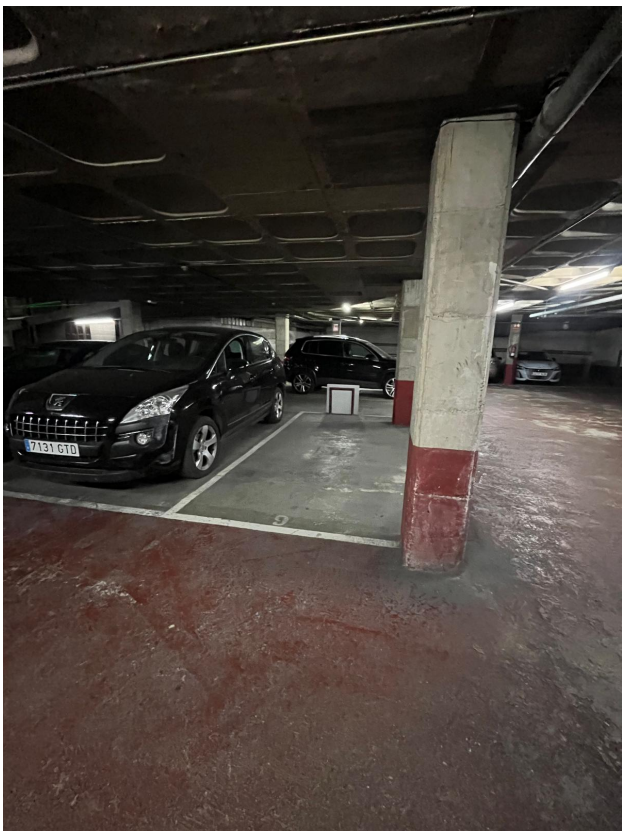

Plaza de parking en venta ubicado en Calle Lanzarote, Sant Andreu (Barcelona)

Se ofrece plaza de aparcamiento situada en la calle Lanzarote, en el barrio de Sant Andreu de Palomar.

La plaza se encuentra en la **planta sótano -1** y dispone de unas medidas de **4,50 m de largo por 2,10 m de ancho**, siendo adecuada para un coche de tamaño mediano.

Una opción cómoda y práctica para disponer de aparcamiento propio en una zona residencial donde encontrar estacionamiento en la calle puede resultar complicado.

Ideal para quienes buscan comodidad, seguridad y tranquilidad a la hora de aparcar su vehículo.

¡No pierdas esta oportunidad! Contacta para más información o para concertar una visita.

INFORMACIÓN BÁSICA

Tamaño: 10 m²

CARACTERÍSTICAS

INFORMACIÓN DEL EDIFICIO

Edificio: Calle lazarote
Superfície construida: 10 m²
Superficie útil: 10 m²

CONSUMO ENERGÉTICO

Consumo: F -
Emisiones: F -

Gran Sant Andreu, 345, Local 1, 08030, Barcelona
93 346 41 00
santandreu@nuevacasa.net
www.nuevacasa.net