#BP0017

TERRENO DE 878 M2 EN VENTA EN URBANIZACION TORDERA PARK

SOLAR EN VENTA

45.000 €

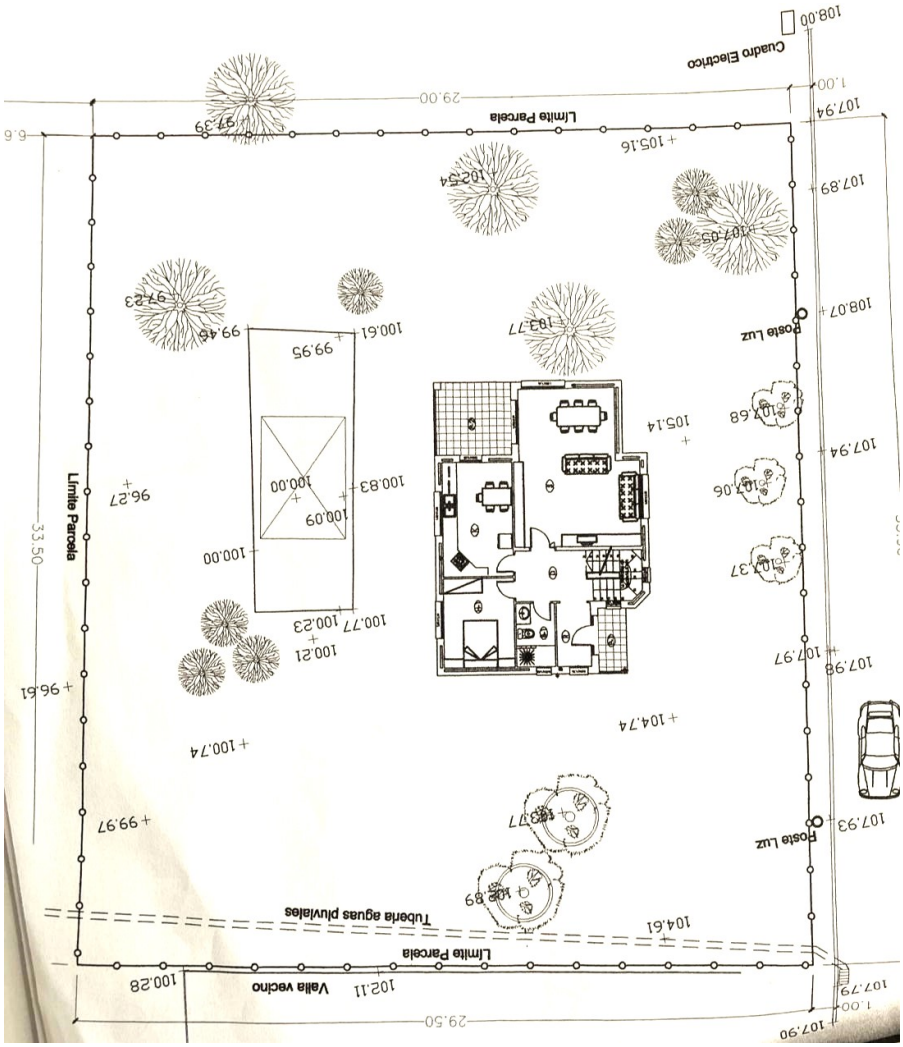

TERRENO DE 878M2 EN VENTA EN URBANIZACION TORDERA PARK

Se vende terreno de 878 m² en la tranquila Urbanización Tordera Park, ubicada en Tordera, Barcelona. Una excelente oportunidad para construir la

INFORMACIÓN BÁSICA

Tamaño: 983 m²

CARACTERÍSTICAS

INFORMACIÓN DEL EDIFICIO

Superfície construida: 983 m²

CONSUMO ENERGÉTICO

casa de tus sueños en un entorno natural y bien comunicado.

Ubicación privilegiada, rodeada de naturaleza y a pocos minutos del centro de Tordera.
Zona residencial consolidada, con vecinos y servicios cercanos.
Buena conexión con la autopista y transporte público.
Precio: 45.000 €

Para más información o para concertar una visita, contáctanos sin compromiso.
¡No dejes pasar esta oportunidad!

Si necesitas algún detalle adicional, dime y lo ajusto.

Zona tranquila, y Urbanística; Terreno de 878 m2 Según referencia catastral.